sakumetall

METALLVÄLISUKS MADALA SOOJUSJUHTIVUSEGA Q KAHEPOOLNE, VÄLJAAVANEV

ver03

Kasutusala
Elamutes, mitmekorruselistes kortermajades, tööstushoonetes või kontorites kasutatav välisuks.

CE-märk
Uksed vastavad tootestandardile EVS-EN 14351-1:2006+ A2:2016.

Mõõdud
Ukse lengi maksimaalsed gabariitmõõdud (laius x kõrgus) on 2815 x 2995 mm. Aktiivse poole maksimaalne laius BA on 1420 mm.

Toimivusomadused

Veepidavus, EN 1027, klass*	4A
Õhu läbilaskvus, EN 1026, klass*	2
Vastupanu tuulekoormusele, EN 12211, klass*	C2
Vastupanu korduvale avamisele ja sulgemisele, EN 1191, klass*	200000 tsüklit, C5
Soojusjuhtivus, EN 10077*	1,2 W/(m²K)

*Deklareeritavad väärtused sõltuvad ukse mõõtudest.

Konstruktsioon
Ukseleht on paksusega 64 mm. Mantelservad asuvad külgedel ja üleval. Välis- ja sisekülg on valmistatud 1,0 mm paksusest kuumtsingitud lehtterasest, mis on omavahel ühendatud neetidega. Ukselehe sees on isolatsioonplaat. Ukselehe jäikus on saavutatud tänu metalli ja isolatsioonimaterjali kokkuliimimisele. Hingedeks on 2 kruvitavat kuullaagriga lehthinge ukselehe kohta.
Leng on valmistatud 1,5 mm paksusest roostevabast lehtterasest profiilidest, mis on lengi nurkadest ühendatud neet- ja kruviliitega. Lengi on võimalik tellida kas paigalduspilusid katva katteliistuga (tüüp YM) või seinapinnast sügavamale paigaldatava ilma katteliistuta (tüüp YS) lahendusega. Ukse tihendiks on lengi soonde kinnituv silikoon kummist tihend.
Lävepakk valmistatakse roostevabast lehtterasest.

Viimistlus
Uksed on värvitud enam levinud värvitoonides polüester pulbervärviga. Standardtoonideks on RAL7001 (silver grey), RAL7024 (graphite grey), RAL8014 (sepia brown), RAL9006 (white aluminium) ja RAL9010 (pure white). Lisavõimalusena saab uksi värvida kogu RAL värvikaardi toonides kahekomponentse polüuretaanvärvi ja epoksiid kruntvärviga.

Lukud
Uksele saab paigaldada tuntud lukufirmade Abloy, Boda, Assa ja Nemef lukke. Evakuatsiooniustel peab kasutama nõuetekohaseid paanikasuluseid.

Paigaldamine
Leng kinnitatakse kaheksast punktist. Pakk kinnitatakse keskelt kruvidega. Kinnitusavad kaetakse plastist korkidega. Ukse leng ja paigalduspilu täidetakse pärast kinnitamist kivivilla või ehituse montaaživahuga. Pakend sisaldab kinnitusvahendeid ja korke. Täpsem info asub paigaldusjuhendis.

Lisad
- kaldega lävepakk
- aken, uksesilm, ventilatsioonirest, jalaplekk
- lukukorpus, lukusüdamik, südamikukatted, ukselink, uksesulgur
- paigalduspilu katvad piirdeliistud
- turvapakett: 1,50 mm teraslehest välis- või sisekülg, 2 turvatihvti ukselehe kohta

Hooldus
Ust peab kontrollima ja hooldama vähemalt iga kuue kuu tagant. Kontrollida tuleb ukse sulgumist ja lukustuselementide tööd. Täpsem hooldusinfo on hooldusjuhendis.
Toote ostmisel on võimalik sõlmida korralise hoolduse leping.

Lengi tüüp YM

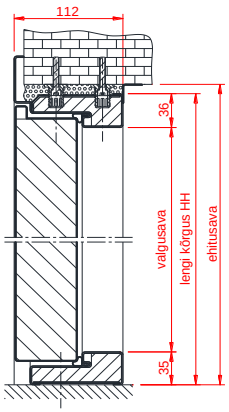

Lengi tüüp YS

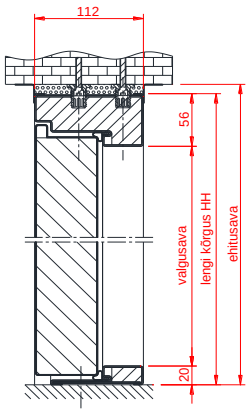

Lengi tüüp YM

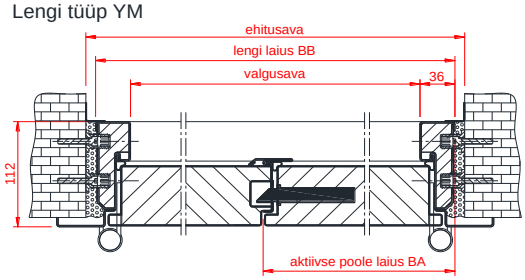

Lengi tüüp YS

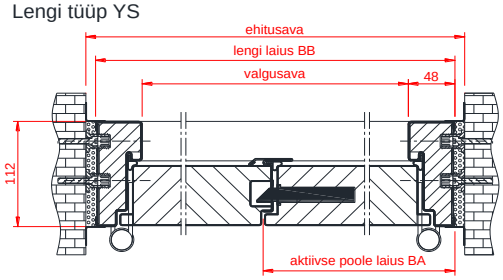

AS Saku Metall Uksetehas
Põrguvälja tee 25, Lehmja küla, Rae vald, Harju maakond 75306; tel: (+372) 611 8400; info@sakumetall.ee
copyright© AS Saku Metall Uksetehas 21.04.2021